

大学生火车票优惠卡使用须知

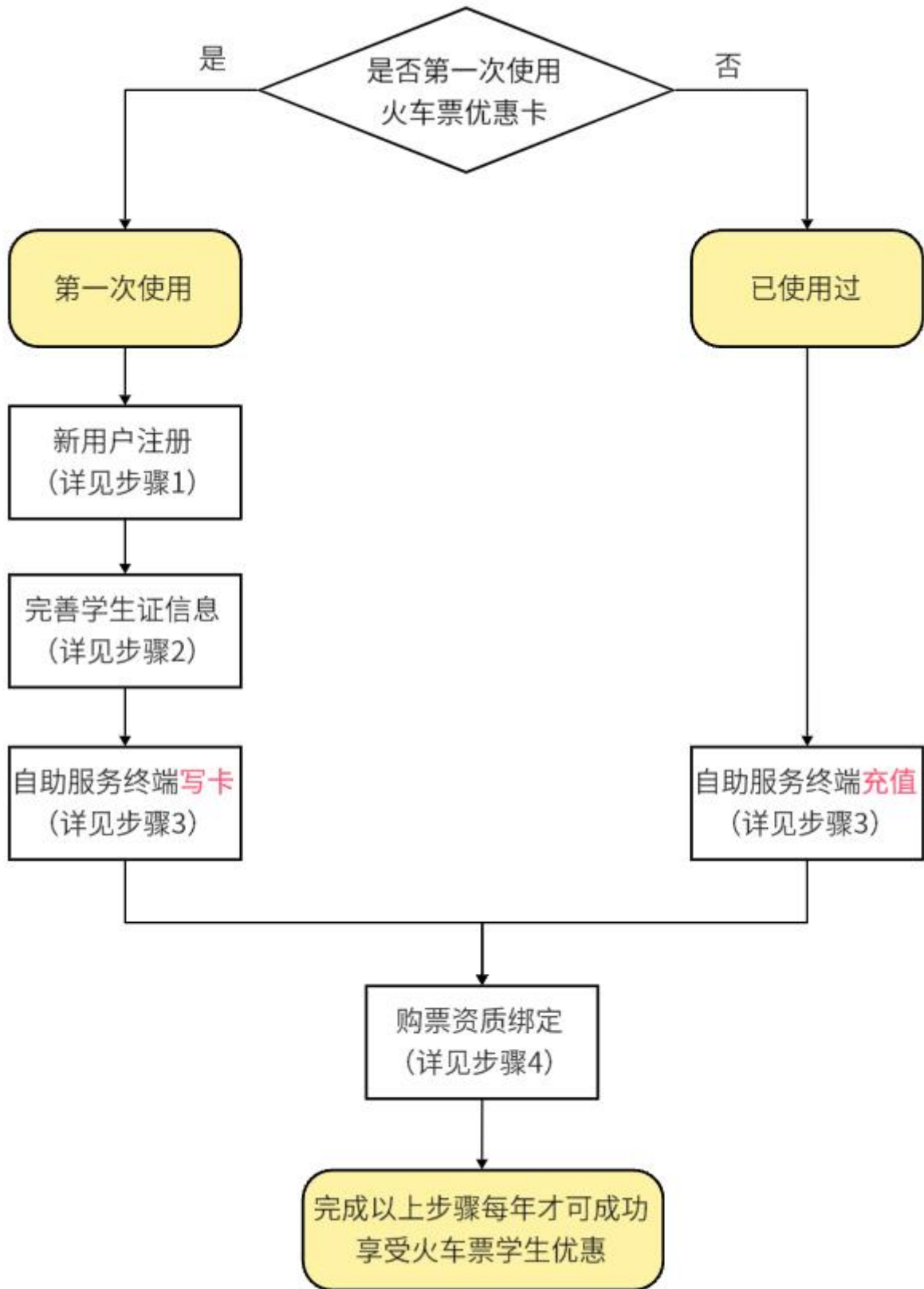

1 新用户注册

① 点击关注“惠通学子”微信公众号



② 点击【优惠卡】|【个人中心】



③ 新用户点击【新用户注册】



④ 新用户完善个人信息，学校为“南京医科大学康达学院”，点击【下一步】

注意：

学校所在地车站默认为连云港；

家庭所在地车站请参考 12306APP 填写车站名；

例如家在青岛，需要前往青岛北站的，家庭所在地车站一栏填写青岛北，不要填写山东青岛北、山东省青岛北、青岛市青岛北等，否则将会影响其享受乘车优惠。乘车区间一旦提交将无法自行更改。

⑤ 输入手机号码，绑定手机号，设置密码，点击【提交注册】

2 完善学生证信息

①拿到优惠卡后，将优惠卡贴于学生证此页。

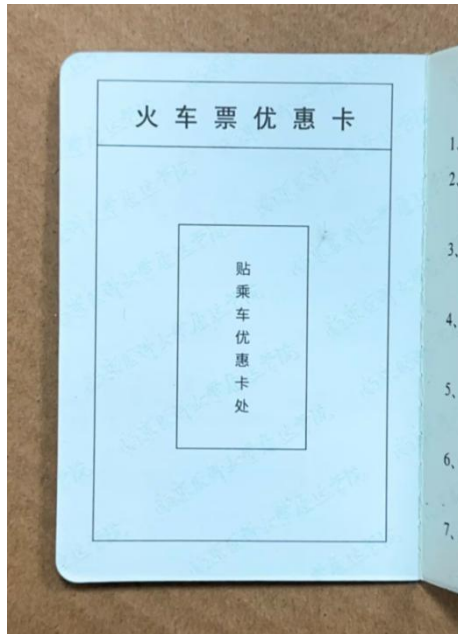

②在学生证此页填写“家庭所在地”和“乘车区间”。例如家在青岛，需要前往青岛北站的，乘车区间填写“青岛北”。

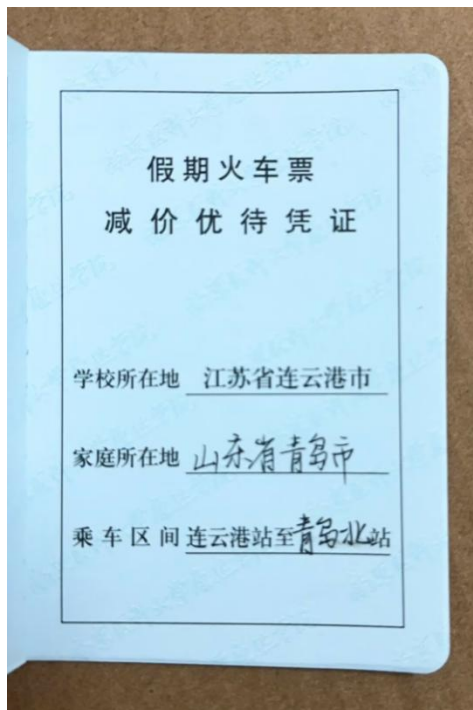

3 自助服务终端写卡、充值

新的优惠卡只需要写卡，不需要充值。写卡是为了将惠通学子（步骤 1）注册的信息写入火车票优惠卡磁条，一经写入，优惠卡中的信息将无法更改，因此请确认惠通学子注册的信息无误后再写卡。

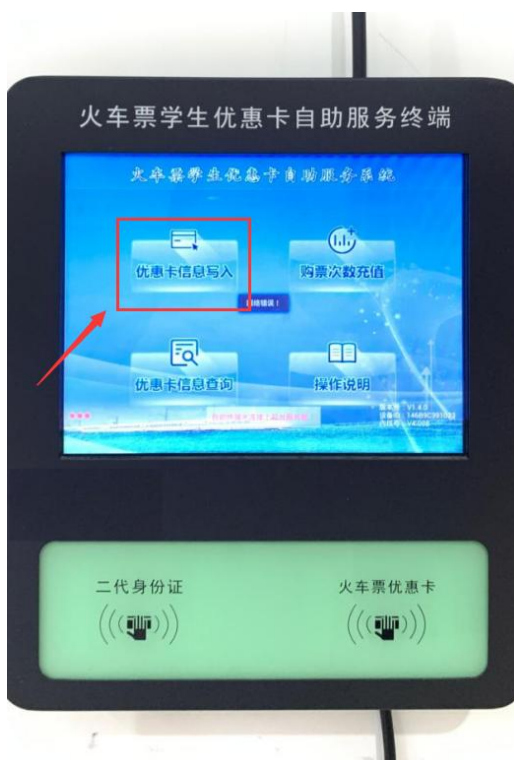
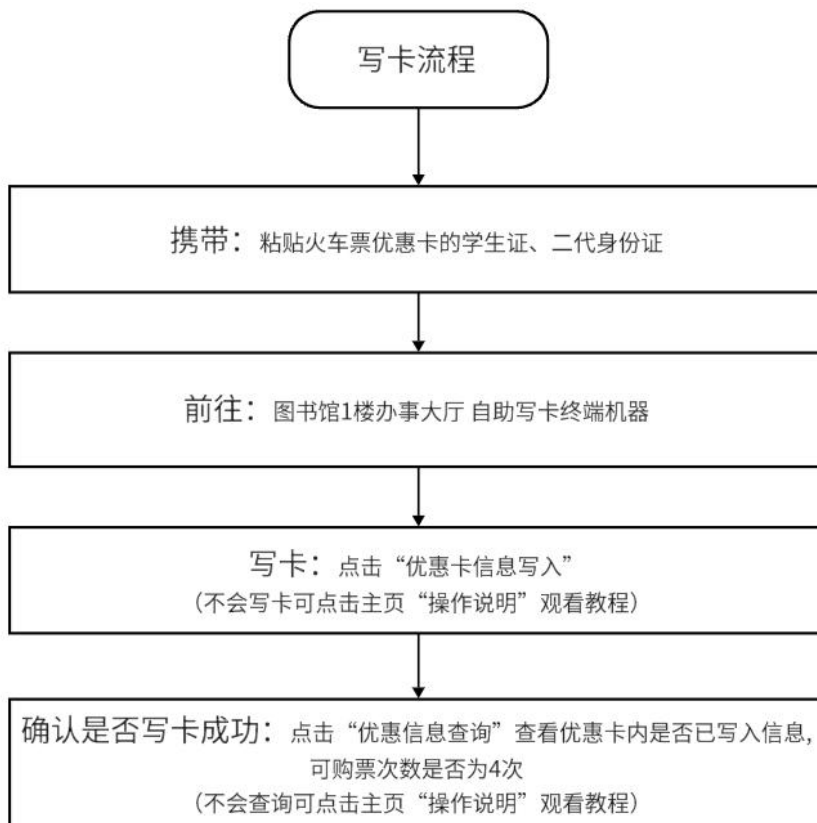

根据铁路部门要求，每学年的10月1日至下一学年9月30日为一个优惠年度，一个优惠年度内，只能享受4次单程学生优惠，当年未使用的次数不保留到下一优惠年度。**新的优惠卡第一年只需要写卡不需要充值，但从第二年开始每年都需要充值次数。**充值是为了保证火车票优惠卡内有可购票次数。

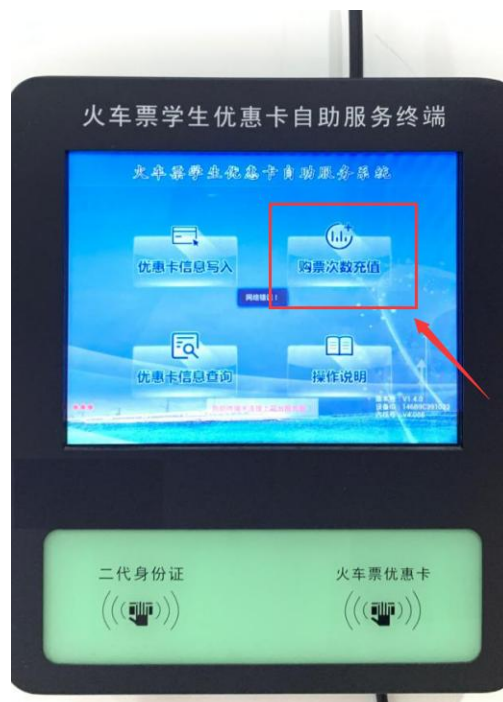
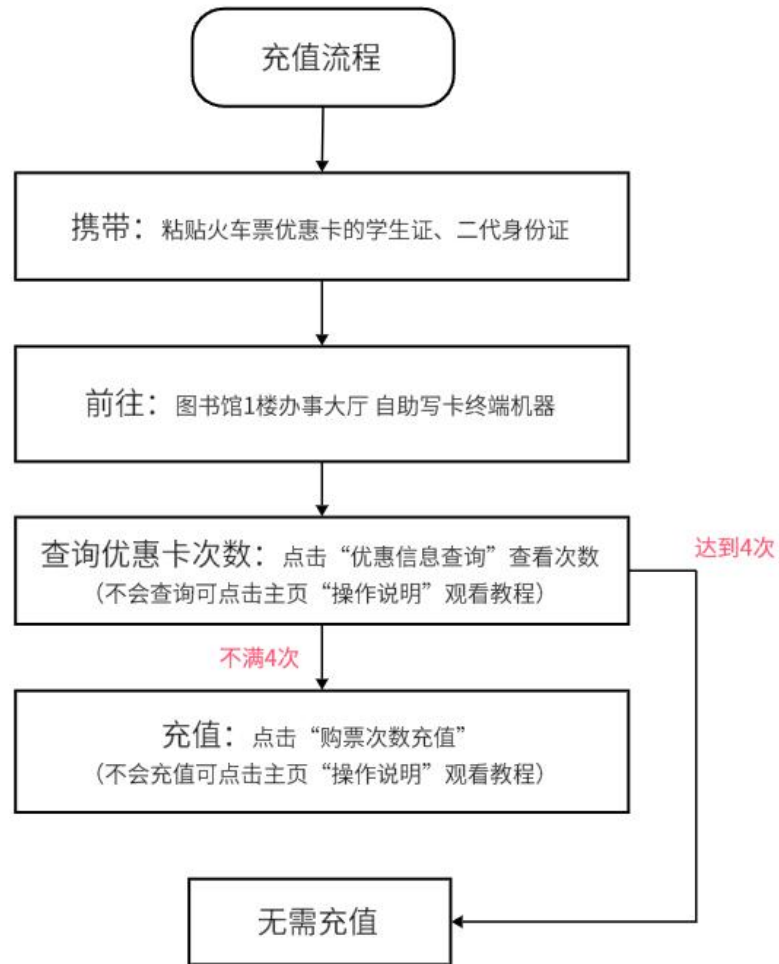

4 购票资质绑定

根据铁路部门要求，每学年的 10 月 1 日至下一学年 9 月 30 日为一个优惠年度，一个优惠年度内，只能享受 4 次单程学生优惠，当年未使用的次数不保留到下一优惠年度。

每个优惠年度内第一次购买学生优惠票前，须提前办理学生优惠资质核验。学生先在网上购票，后资质核验，将不支持直接持身份证验证检票乘车，乘车前须到车站取票。学生只购买学生优惠票但未资质核验的，无法享受车票优惠政策。

以下三种学生资质核验方式任选其一。

方式①：由乘车人本人注册登录 12306APP，完成学生优惠资质核验。

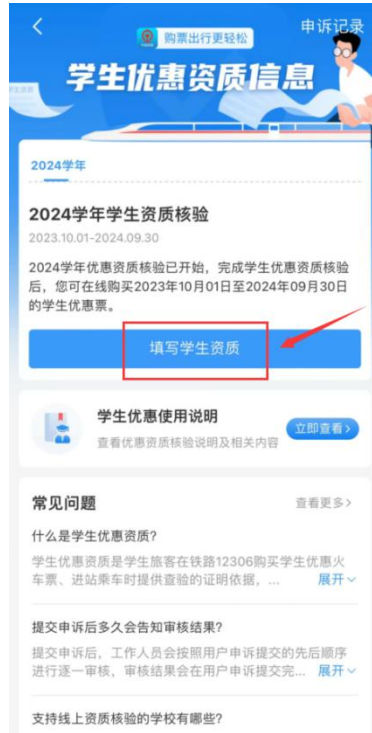

方式②：持粘贴火车票优惠卡的学生证、二代身份证，在高铁站自动售/取票机完成学生优惠资质核
验。



方式③：如若以上两种方式均无法绑定请至高铁站人工窗口办理。